

RZUT PIWNIC
- inwentaryzacja
- skala 1:100

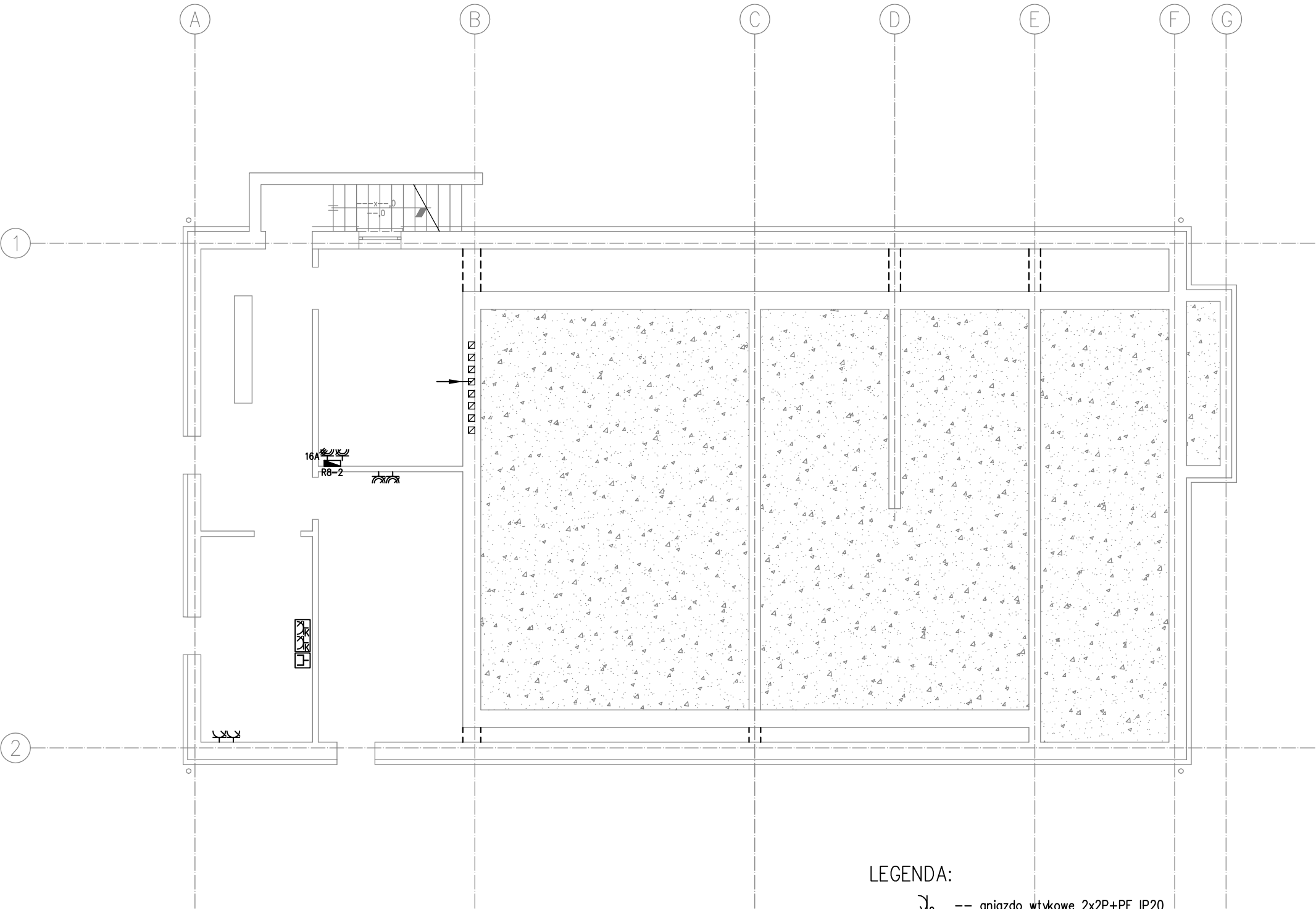

LEGENDA:

- gniazdo wtykowe 2x2P+PE IP20
- gniazdo wtykowe 2P+PE IP20
- gniazdo wtykowe 2P+PE IP44
- gniazdo wtykowe 3P+N+PE IP44 16A
- gniazdo n/t 2x2P+PE IP20 kodowane dedykowane
- gniazdo n/t 2xRJ45 kat. 5e
- rozdzielnia główna R8
- rozdzielnia piętrowa R8-1
- rozdzielnia zlokalizowana w piwnicy R8-2
- rozdzielnia zasilania sprzętu komputerowego R8-3
- główny punkt dystrybucji szafa RACK 19" 15U
- szafy serwerowe RACK 19" 42U
- centrala telefoniczna

<div><div></div><div>ANTA</div></div> <div>ANTA pracownia projektowa Dariusz Skrzypczyk 64-500 Szamotuły, ul. Dworcowa 39; tel: 602 227 904 e-mail: anta_pila@o2.pl; www.anta-ds.pl;</div>			
Investor Client:	MIEJSKI ZAKŁAD KOMUNIKACJI Sp. z o.o. 64-920 Piła, ul. Łączna 4	rys.nr/no.	IE-01
Tytuł projektu Project:	REMONT I PRZEBUDOWA BUDYNKU ADMINISTRACYJNEGO	etap/stage:	
Lokalizacja inwestycji Location:	64-920 Piła, ul. Łączna 4 dz. nr 145	PT	
Tytuł rys. Drawing Title:	INWENTARYZACJA GNIAZD EL. RZUT PIWNICY	branża/specjalty:	elektryczna
Projektant/Designer: nr upraw./licence.no.	mgr inż. Ryszard Stasiak WKP/0103/PWOE/03	uprawnienia budowlane w specjalności instalacje elektryczne	skala/scale: 1:100
Opracował/Designer:	mgr inż. Sebastian Tobółka		data/date: 03.2023
Sprawdziła/Inspection: nr upraw./licence.no.	mgr inż. Grzegorz Kłysz LBS/0054/PWBE/18		numer projektu project number: 243/2023
WSZELKIE PRAWA ZASTRZEŻONE. PRAWO AUTORSKIE DO TEGO RYSUNKU I ZAŁOŻENIA PROJEKTOWE W NIM ZAWARTE PRZYSŁUGUJĄ FIRMIE "ANTA". KOPIOWANIE, POWIELANIE CZY WYKORZYSTYWANIE NINIEJSZEGO OPRACOWANIA W CAŁOŚCI LUB CZĘŚCI BEZ PISEMNEGO UPOWAŻNIENIA JEST ZABRONIONE			numer strony page number: